

Metarril

Metarhizium anisopliae E9

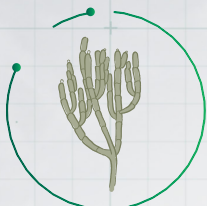

Metarril é um bioinseticida com eficiência agrônômica comprovada no controle da Cigarrinha-da-raiz (*Mahanarva fimbriolata*).

 Alvo



Cigarrinha-da-raiz (*Mahanarva fimbriolata*).

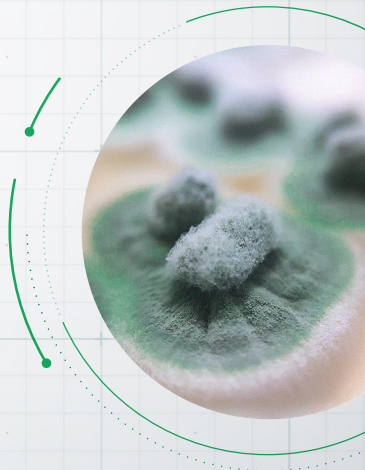
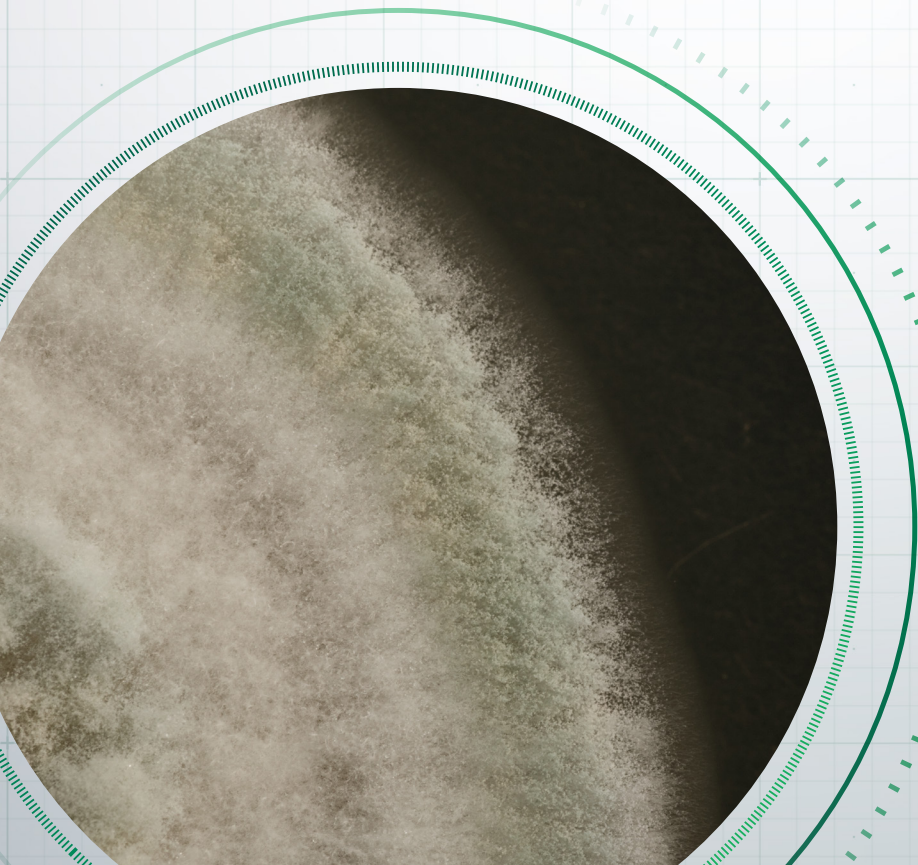

Linhagem:
ESALQ E9 (Exclusiva Koppert)

Indicação:
Todas as culturas

Registro no MAPA:
6.605



Modo de ação · Metarril

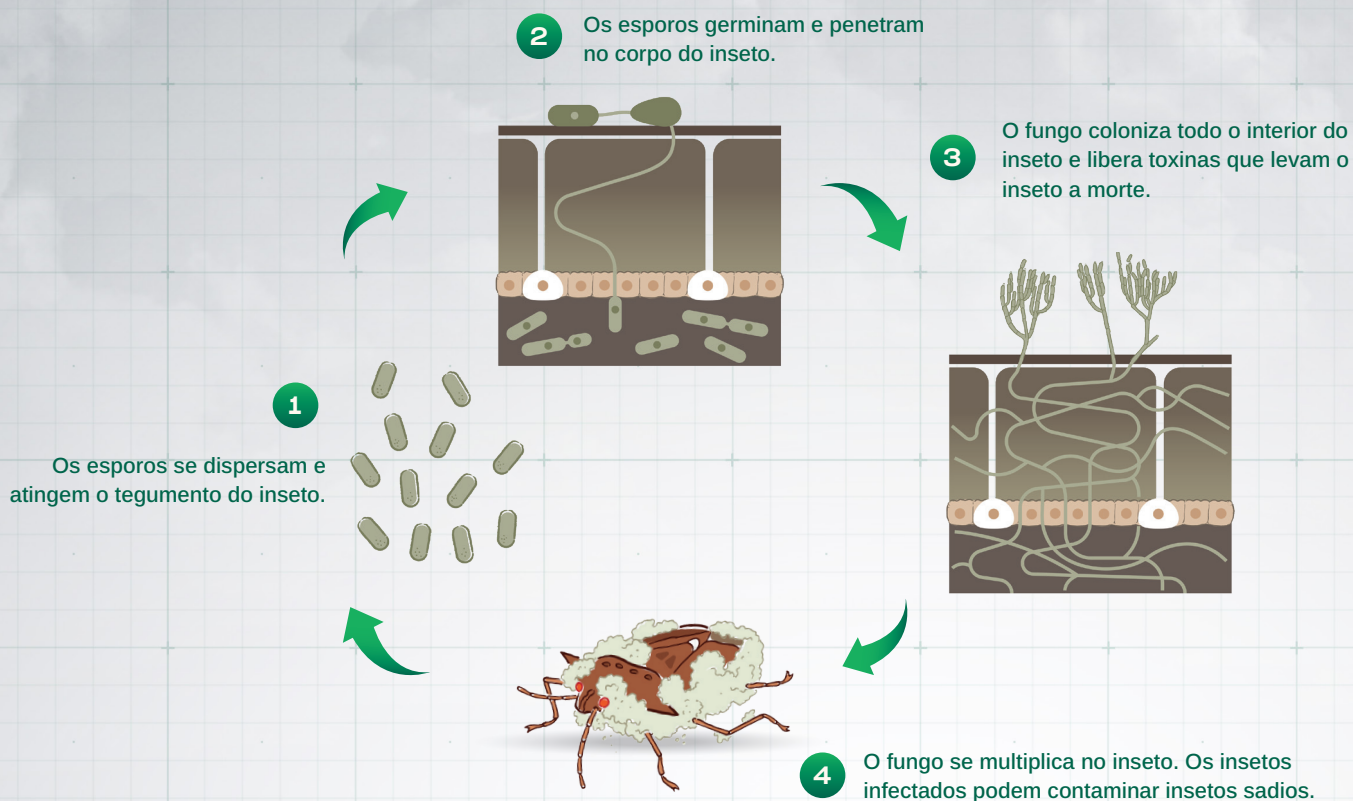

Benefícios



Ideal para manejo integrado de pragas (MIP).



Indicado para manejo de resistência de insetos-praga a inseticidas químicos



Preserva os inimigos naturais das pragas.

koppert.com.br

Serviço de Atendimento Koppert: (19) 99994-1146
Endereço: Rod. Margarida das Graças Martins, km 17,5
Bairro Água Seca - Piracicaba/SP

Saiba mais sobre o Metarril.



ATENÇÃO: SIGA RIGOROSAMENTE AS INSTRUÇÕES CONTIDAS NO RÓTULO, NA BULA E RECEITA. UTILIZE SEMPRE OS EQUIPAMENTOS DE PROTEÇÃO INDIVIDUAL. NUNCA PERMITA A UTILIZAÇÃO DO PRODUTO POR MENORES DE IDADE. FAÇA O MANEJO INTEGRADO DE PRAGAS. DESCARTE CORRETAMENTE AS EMBALAGENS E RESTOS DE PRODUTOS. USO EXCLUSIVAMENTE AGRÍCOLA. CONSULTE SEMPRE UM ENGENHEIRO AGRÔNOMO. VENDA SOB RECEITUÁRIO AGRÔNOMICO.

EXCLUSIVO PARA AGRICULTORES E PROFISSIONAIS DO AGRO.